



AS 2026



TITÚLATE

COMO ESTILISTA PROFESIONAL



INICIO DE CLASES
11 / 16 y 17 DE MAYO



Ministerio
del Trabajo





Academia Silvia

**CONTAMOS CON INSTRUCTORES CAPACITADOS
Y CON AÑOS DE EXPERIENCIA**

- 4** Belleza y Alta Peluquería
- 4** Jefe de Cocina Chef
- 1** Maquillaje Profesional
- 4** Corte Confección y Alta Costura

¿QUÉ ES?



Es una formación técnica artesanal en la que las participantes reciben conocimientos, protocolos y prácticas que permiten el desarrollo de habilidades, destrezas y técnicas en el mundo de la peluquería.



Tenemos más de 44 años formando Artesanos emprendedores, empoderados y Capaces.

Avalado por:



Ministerio
del Trabajo



EL NUEVO
ECUADOR

**Ofrecemos
4 carreras:**

- Belleza y Alta Peluquería
- Jefe de Cocina Chef
- Maquillaje Profesional
- Corte Confección y Alta Costura

¡INSCRIBETE AHORA!



099 873 7546

¿PORQUE DEBES ESTUDIAR LA CARRERA DE BELLEZA Y ALTA PELUQUERÍA?

Si te apasiona el mundo de la belleza, y maquillaje, el cuidado personal y la peluquería, estudiar esta carrera te permitirá convertir tu pasión en una profesión. Podrás trabajar en un campo que te interesa:

- ◆ EN CENTROS ESTÉTICOS Y PELUQUERÍA
- ◆ ASESORÍA DE IMAGEN EN CENTROS ESTÉTICOS
- ◆ ASESORÍA DE IMAGEN DE BELLEZA PARA REINADOS, MODELOS Y EVENTOS
- ◆ CAPACITACIÓN DE PERSONAS A TRAVÉS DE CURSOS Y SEMINARIOS DE EMPRENDIMIENTO
- ◆ EMPRENDER TU PROPIO CENTRO DE CAPACITACIÓN EN BELLEZA

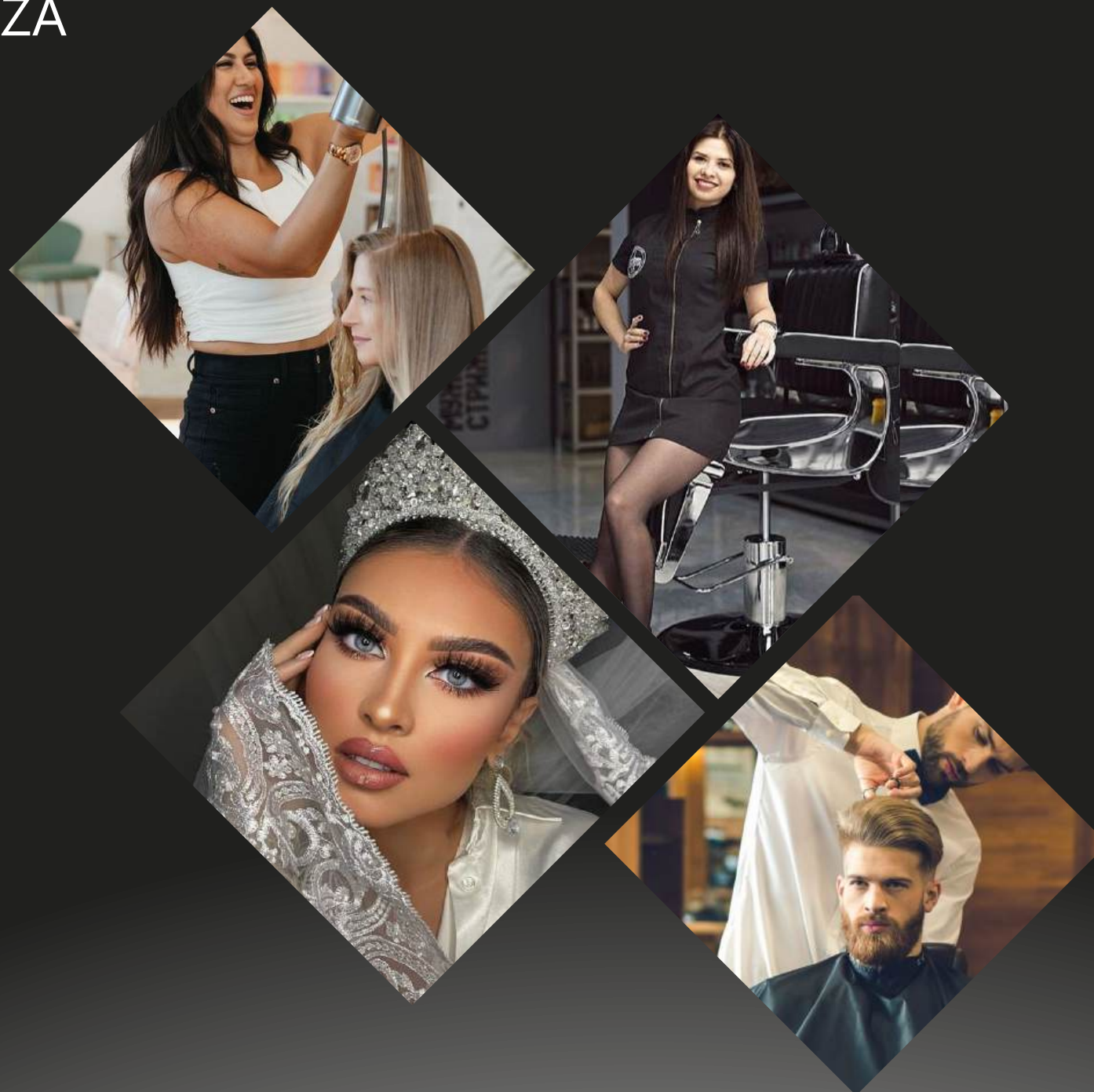

BLOQUES COMPLETOS DE LA CARRERA

- ◆ UÑAS Y TENDENCIAS ACTUALES (ACRILICO Y POLYGEL)
- ◆ CORTES DE CABELLO
- ◆ PEINADOS Y MARCADOS
- ◆ RECUPERACIÓN CAPILAR Y TRATAMIENTOS CAPILARES
- ◆ COLORIMETRIA TÉCNICAS ACTUALES
- ◆ PERMACOLOGÍA
- ◆ ALISADO Y TÉCNICAS ACTUALES
- ◆ PROYECTOS DE ALTA PELUQUERÍA
- ◆ BARBER SHOP
- ◆ MAQUILLAJE PROFESIONAL
- ◆ MASTERCLASS DE CEJAS Y PESTAÑAS
- ◆ COSMETOLOGÍA

MATERIAS A RECIBIR PENSUM

TEORIA DE LA RAMA
DIBUJO APLICADO
PRACTICA
LEGISLACION
PROYECTOS
FORMACION HUMANA

PRIMER SEMESTRE

BLOQUE#1

EL CENTRO ESTÉTICO, BIOSEGURIDAD, CUIDADO Y ENFERMEDADES DE LAS UÑAS, MANICURE Y PEDICURA MAQUILLAJES BÁSICOS, SISTEMAS ARTIFICIALES, POLYGEL, ACRÍLICO, SOBRE TIPS, ENCAPSULADOS.

BLOQUE #2

COSMÉTICA CAPILAR Y RECUPERACIÓN, TRICOLOGÍA, TIPOS DE CABELLO, ESTRUCTURA FÍSICA Y QUÍMICA, LAVADO CAPILAR, PH DE LOS PRODUCTOS, USO DE LAS AMPOLLAS, PLANCHADO, USO DE LA TEMPERATURA ADECUADA, TÉCNICA DE CEPILLADO, TIPOS DE CEPILLOS, PEINADOS CON ONDAS, TRENZAS, ENTORCHADOS, USO DE ALZAS, BUCLES, VISAGISMO Y EL CORTE DE CABELLO, ESTILO DE CORTES, SOLIDO 0 GRADO, ENCAPADOS O ESCALONADOS, ANGULOS DE ELEVACIÓN, VACIADO DEL CABELLO, TÉCNICA POINTING, BOB CLÁSICO.

BLOQUE #3

COLORIMETRÍA, ESTRELLA DEL COLOR, CIRCULO CROMÁTICO, MANEJO DE LA CARTA DE COLOR, ALTURAS DE TONOS, REFLEJOS, APLICACIÓN DIRECTA E INDIRECTA DE TINTES, EQUIPARACION DE COLOR, LAS CANAS, USO DEL PEROXIDO 10 VOL 20 VOL 30 VOL 40 VOL, LOS DECOLORANTES, MEZCLA Y TIEMPO DE POSE, LOS FONDOS DE ACLARACIÓN, DISEÑOS DE COLOR MECHAS CON GORRO, TÉCNICA COMBINADA, MECHAS UNIVERSALES, TÉCNICA BALAYAGE, DECOLORACIÓN GLOBAL.

BLOQUE #4

PERMACOLOGIA, BLOQUEO CON BIGUDIE, ESPIRAL, USO DEL BUCLE A, B, C, Y NEUTRALIZANTE.

SEGUNDO SEMESTRE

BLOQUE #5

EL ALISADO QUÍMICO, LA CARBOCISTEINA, EL FORMALDEHIDO, ALISADO VEGANO, ALISADO PROGRESIVO.

BLOQUE #6

CORTES DE CABALLEROS, BARBER SHOP, MANEJO DE MAQUINASY SUS TIPOS, MANEJO DE NAVAJAS, MANEJO DE TIJERA SOBRE PEINES, CORTE BASICO, PALERMO, FADE BASE 1, FADE BASE 2. CORTE EN V SOMBREADO.

BARBER SHOP, DIPLOMA \$20

BLOQUE #7

LA PIEL MATERIALES A UTILIZAR, LIMPIEZA FACIAL PROFUNDA, INTRODUCCIÓN AL KIT DE COSMETOLOGÍA, BENEFICIOS, MASCARILLAS QUÍMICAS PRÁCTICA, MASCARILLAS NATURALES PRACTICA, CHOCOTERAPIA PRÁCTICA, HIGIENIZACIÓN DE LA PIEL APLICACIÓN DE VELOS ENZIMÁTICOS, PROTOCOLO DE SPA DE MANOS Y SPA DE PIES, PROTOCOLO DE LA HIDRATACIÓN CON PRINCIPIOS ACTIVOS, PROTOCOLO DE MASAJES REDUCTORES PRÁCTICA.

COSMETOLOGÍA, DIPLOMA \$20

BLOQUE #8

TEORIA DEL COLOR, VISAGISMO DEL ROSTRO, USO DE LAS BROCHAS, MAQUILLAJE PARA EL DÍA, MAQUILLAJE PARA LA NOCHE, MAQUILLAJE CON GLITTER, MAQUILLAJE EDITORIAL, MAQUILLAJE NEON.

MAQUILLAJE PROFESIONAL, DIPLOMA \$20

BLOQUE #9

LIFTING Y TINTURADO DE PESTAÑAS, PESTAÑAS PELO A PELO, VISAGISMO DE CEJAS, DEPILACIÓN CON HILO, PIGMENTACIÓN DE CEJAS CON HENA, BROWN LAMINATION

CEJAS Y PESTAÑAS, DIPLOMA \$20

BENEFICIOS DE SER ARTESANO TITULADO



EXONERACIÓN DEL
IMPUESTO A LA RENTA



FACTURACION CON IVA 0%



NO ESTAN OBLIGADOS A
LLEVAR CONTABILIDAD



EXONERACIÓN DE PAGOS DE LA
PATENTE MUNICIPAL Y PERMISO
DE FUNCIONAMIENTO

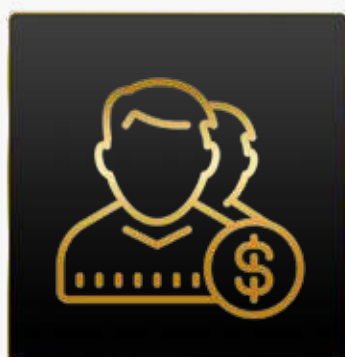

EXONERACIÓN DEL PAGO
DECIMOTERCERO Y
DECIMOCUARTO
SUELDOS A SUS
EMPLEADOS



EXONERACIÓN DEL PAGO
DE UTILIDADES



EXONERACIÓN DEL PAGO
DEL 100% DE ARANCELES DE
IMPUESTOS Y ARANCELES
PARA EQUIPAMIENTO DE SUS
TALLERES ARTESANALES



DECLARACIONES SEMESTRALES
EN LOS TALLERES Y LOCALES
CON TRIBUTO CERO

HORARIOS DISPONIBLES

MODALIDAD HÍBRIDA (CLASES PRESENCIALES Y CLASES VIRTUALES EN TODOS LOS HORARIOS)



MATUTINO 08H00 - 11H00 LUNES A VIERNES

VESPERTINO 14H00 - 17H00 LUNES A VIERNES

INTENSIVOS

SÁBADO 08H00 - 12H30

DOMINGO 09H00 - 13H00

4 HORARIOS A ELEGIR



VALORES DE LA CARRERA

MATRÍCULA

\$40

PENSIÓN MENSUAL

\$63

UNIFORME

\$75

8 PIEZAS

DERECHO DE SEMESTRE

CADA 6 MESES

\$45

RECIBIRAS OBSEQUIO EL PRIMER DÍA DE CLASES

CADA ESTUDIANTE DEBE TENER SUS PROPIOS MATERIALES PARA SUS CLASES

HERRAMIENTAS Y MATERIALES DEL AULA COMO MAQUINAS DE COSER BÁSICAS MAQUINAS DE COSER INDUSTRIALES. REGLAS TV. MESAS DE TRABAJO SILLAS PLANCHAS TABLAS DE PLANCHAR AIRE ACONDICIONADOS SERÁN PROPORCIONADOS POR LA ACADEMIA PARA SUS PRACTICAS DIARIAS.

HERRAMIENTAS QUE FACILITA LA ACADEMIA AL ALUMNADO PARA CLASES

CAMILLAS, ROSTROS LEDM INFRARROJOS PARA LIMPIEZAS, HIDRATANTES Y LIMPIEZAS HIDRATANTES PROFUNDAS DE ROSTROS, RODILLOS Y MATERIALES DIVERSOS PARA MASAJES REDUCTORES, ETC.

UNIFORME

INCLUYE 8 PIEZAS

- ◆ 1 POLIVESTIDO
- ◆ 1 PANTALÓN
- ◆ 1 CAMISETA
- ◆ 1 MANDIL DE
- ◆ COSMETOLOGÍA
- ◆ 1 CAPA
- ◆ 1 MANDIL
- ◆ MASCARILLA
- ◆ GUANTES



REQUISITOS

- ◆ CERTIFICADO DE PRIMARIA /ACTA DE GRADO
O TITULO DE TERCER O CUARTO NIVEL
- ◆ PARTIDA DE NACIMIENTO
- ◆ 3 FOTOS TAMAÑO CARNET
- ◆ COPIA DE CÉDULA
- ◆ 1 CARPETA MANILA

NOTA IMPORTANTE:

TODO COLOCAR COPIA, EXCEPTO EN FOTOS Y CARPETA

TÍTULO ARTESANAL





Nº 0035620
SERIE "B"

LA REPÚBLICA DEL ECUADOR
EN SU NOMBRE Y POR AUTORIDAD DE LA LEY
EL MINISTERIO DEL TRABAJO,
LA JUNTA NACIONAL DE DEFENSA DEL ARTESANO; Y,
CENTRO DE FORMACION ARTESANAL PARTICULAR "SILVIA"

Declaran que BURGOS GUAMAN JESSENIA YANINA
de nacionalidad ECUATORIANA ha cumplido con los requisitos exigidos por la Ley y el Reglamento de Formación y Titulación Artesanal para las y los Maestros de Taller de los Centros de Formación Artesanal y luego de cumplir con el proceso de enseñanza aprendizaje rindió los exámenes teórico - práctico de grado y fue aprobado(a) con la calificación de 10 equivalente a SUPERA LOS APRENDIZAJES REQUERIDOS en consecuencia se le confiere el Título de:

MAESTRO/A DE TALLER

en: BELLEZA

que le faculta ejercer su profesión en cualquier lugar de la República, al amparo de la Ley de Defensa del Artesano y sus Reglamentos y, como tal, le sean reconocidos los derechos que le corresponde.

Dado y firmado en: GUAYAQUIL, PROVINCIA DEL GUAYAS, A 06 DE OCTUBRE DEL 2022.

EL TRIBUNAL EXAMINADOR

PRESIDENTE DE LA JUNTA NACIONAL DE DEFENSA DEL ARTESANO/DELEGADO/A

MAESTRO/A DE LA ESPECIALIZACIÓN (CFA)

MAESTRO/A DE LA ESPECIALIZACIÓN (JNDA)

SECRETARIO/A TRIBUNAL EXAMINADOR





DIRECTOR/A TÉCNICO/A JNDA

DIRECTOR/A DE EMPLEO Y RECONVERSIÓN LABORAL/DELEGADO/A

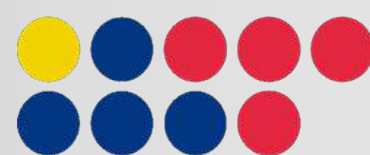

AVALADO POR:



Ministerio
del Trabajo



JNDA
JUNTA NACIONAL DE DEFENSA DEL ARTESANO

REGISTRO DE MATRICULAS

PERIODO MAYO 2026

NOMBRES COMPLETOS

FECHA DE NACIMIENTO COMPLETA

EDAD

NÚMERO DE CÉDULA

PROVINCIA, CANTÓN Y PARROQUIA DE NACIMIENTO

DIRECCIÓN DEL DOMICILIO

INSTRUCCIÓN (PRIMARIA, SECUNDARIA O SUPERIOR)

NOMBRE DE LA INSTITUCIÓN DONDE ESTUDIO

ESPECIALIZACIÓN

CORREO ELECTRÓNICO

TIENE ALGUNA DISCAPACIDAD

NÚMERO DE EMERGENCIA

CARRERA A ESCOGER

HORARIO A ESCOGER

TELÉFONO PERSONAL

IMPORTANTE:

PARA COMPLETAR TU INSCRIPCIÓN DEBES ACERCARTE
A FIRMAR LA HOJA DE MATRÍCULA

ESTOS DATOS DEBEN ADJUNTARSE AL RECIBO DE TRANSFERENCIA O DEPÓSITO
ENVIAR ESTOS DATOS POR WHATSAPP

CANALES DE PAGO



Banco del Pacífico



PARA PAGOS DE MATRÍCULAS DE PENSIONES, COMPRA DE MATERIALES, VALORES DE GRADO.

#1011929510 C.I.:0913135976

Cuenta ahorro Banco del Pacífico

Abg. Silvia Contreras Riofrio

Correo: cfasilvia9@gmail.com

#0019196288 C.I.:0913135976

Cuenta ahorro Banco de Guayaquil

Abg. Silvia Contreras Riofrio

Correo: cfasilvia9@gmail.com

#8027716904 C.I.:0913135976

Cuenta corriente Banco Rumiñahui

Abg. Silvia Contreras Riofrio

Correo: cfasilvia9@gmail.com

Enviar al Whatsapp el comprobante del depósito o
transferencia para ser registrado



ACEPTAMOS PAGOS CON TODAS LAS TARJETAS CRÉDITO Y DÉBITO



PARA CANCELAR CON TARJETA,
DEBE ACERCARSE AL PLANTEL

VISÍTANOS EN NUESTRAS INSTALACIONES

ELOY ALFARO #1708 ENTRE
GENERAL GÓMEZ Y ARGENTINA

PARADA DE METROVIA
EL ASTILLERO

ATENCIÓN

LUNES A SÁBADOS
08H00 - 17H00



CONTACTATE CON NOSOTROS

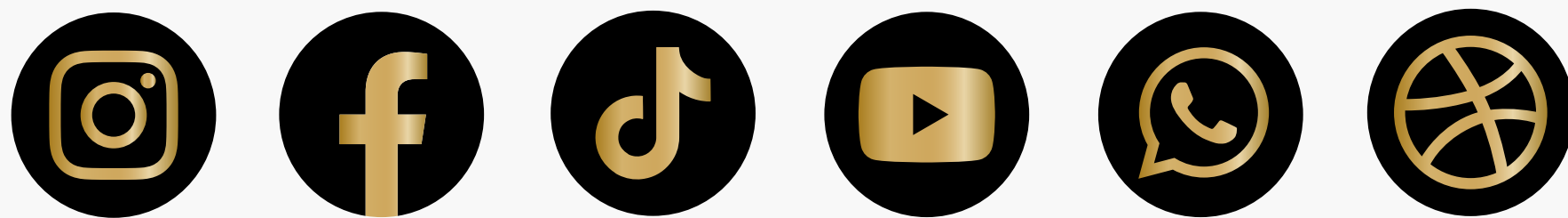

@academiasilvia
www.academiasilvia.com
099 8737 546



Academia Silvia

EXPERIENCIA

Tenemos

44 Años
*Formando
Artesanos*

MÁS DE 20.000 ALUMNOS GRADUADOS



INICIO DE CLASES
11 / 16 y 17 DE MAYO